

Süd-Ost Längsansicht "Straße"

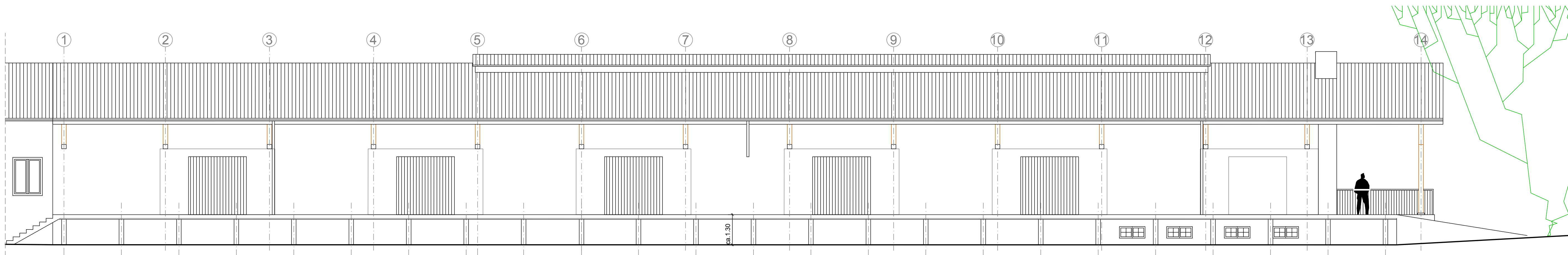

Nord-West Längsansicht "Gleise"

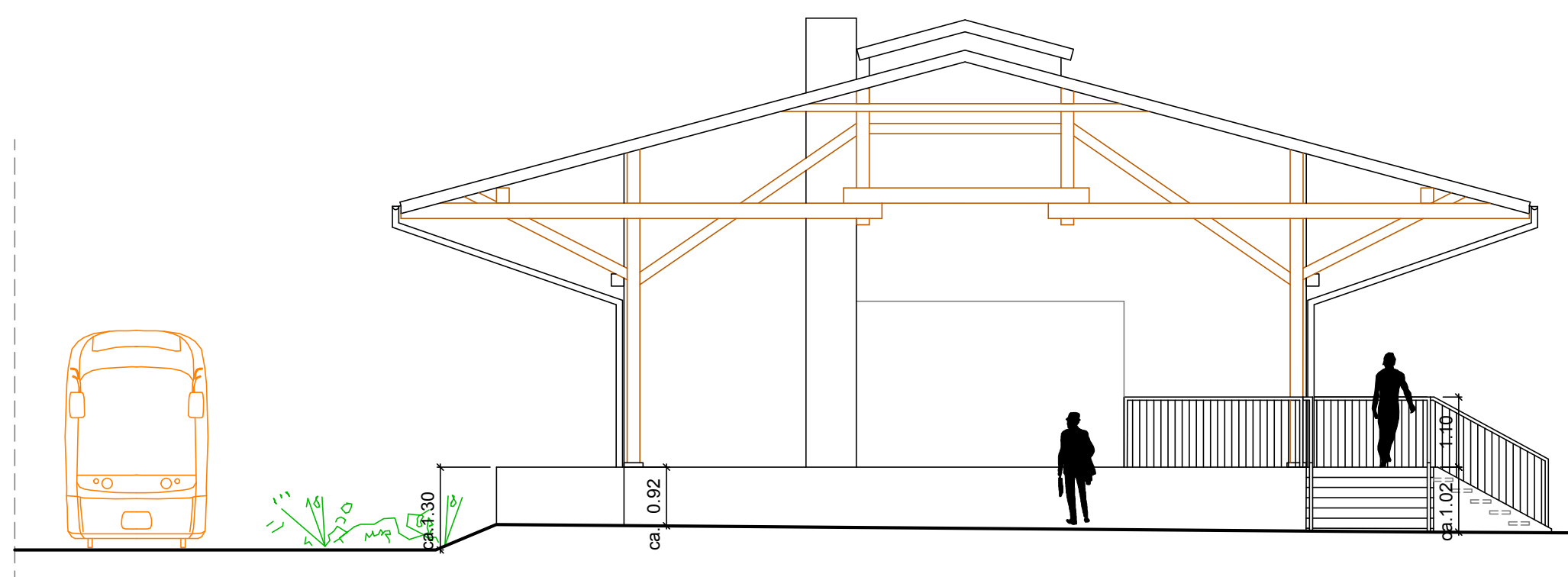

Süd-West Ansicht

Alle Maße sind anhand von örtlichen Aufmassen ungefähr ermittelt und nicht sichtbare Bauteile sind nach Erfahrung geschätzt!  
Maßtoleranzen von ca. 1-3% vorhanden!

Alle Flächenangaben beziehen sich auf die Grundflächen!

Alle Maße sind am Bau zu prüfen!  
Plan nur Gültig für die Bauvorlage!

|   |  |  |  |
|---|--|--|--|
| Änderungen  |  | Datum  |  |
| <b>DÖRGE • BAUPLAN</b> GmbH <span style="float: right;">bauplanungen • ingenieurleistungen</span> |  |  |  |
| BAUHERR   | Frank Gaffe<br>Hersfelder Straße 27B<br>36323 Grebenau - Wallersdorf                         |  |  |
| BAUVORHABEN   | Umnutzung ehem. Güterbahnhofshalle zu einer Mehrzweckhalle<br>Zeller Weg 13<br>36304 Alsfeld |  |  |
| BAUHERR   | ENTWURFSVERFASSER  |  |  |
| Ansichten   | DATUM 27.03.2017<br>GEÄND. Siehe Index<br>GEPR.  | BL. NR. 1421-17-04<br>BL. GR. 0,33 qm (735 x 445)<br>MASSTAB 1:100 |  |
| GEZ. Y. Koch / J. Ruffer  |  | ERSETZT DURCH BL. NR.  |  |
| obergasse 22, 36304 alsfeld   |  | tel.: (06631) 918950   |  |